

ربات دستیار پیشرفته

دفترچه راهنما

1. بعد از عضویت در سایت www.dibatrader.com
2. محصول ربات دستیار پیشرفته را ثبت سفارش کنید
3. بروی نام پروفیل خود کلیک کنید
4. وارد بخش پروفایل شوید
5. بر روی سفارشات کلیک کنید
6. ربات دستیار پیشرفته را دانلود کنید
7. بر روی Activate the License کلیک کنید
8. اطلاعات را ذخیره نمایید (یا توجه به سرعت اینترنت کمتر از یک دقیقه طول میکشد تا با ربات دستیار اطلاعات سینگ شود)

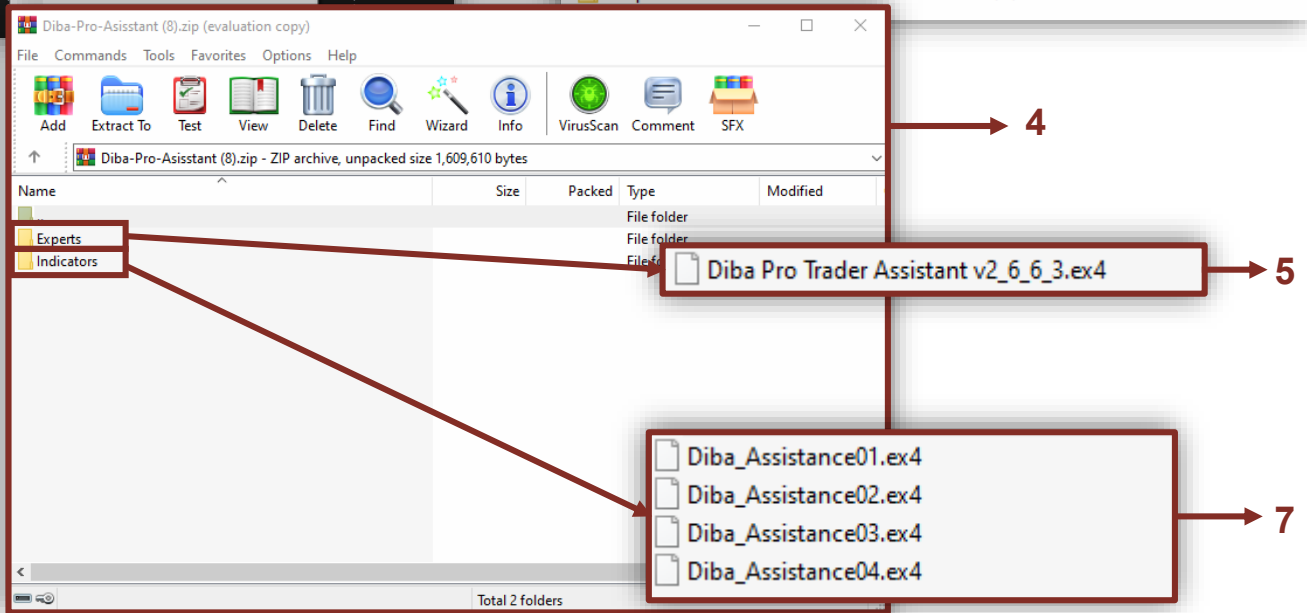
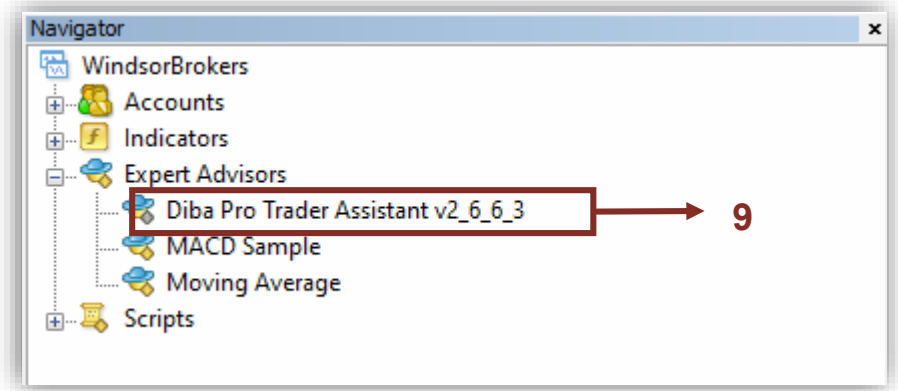
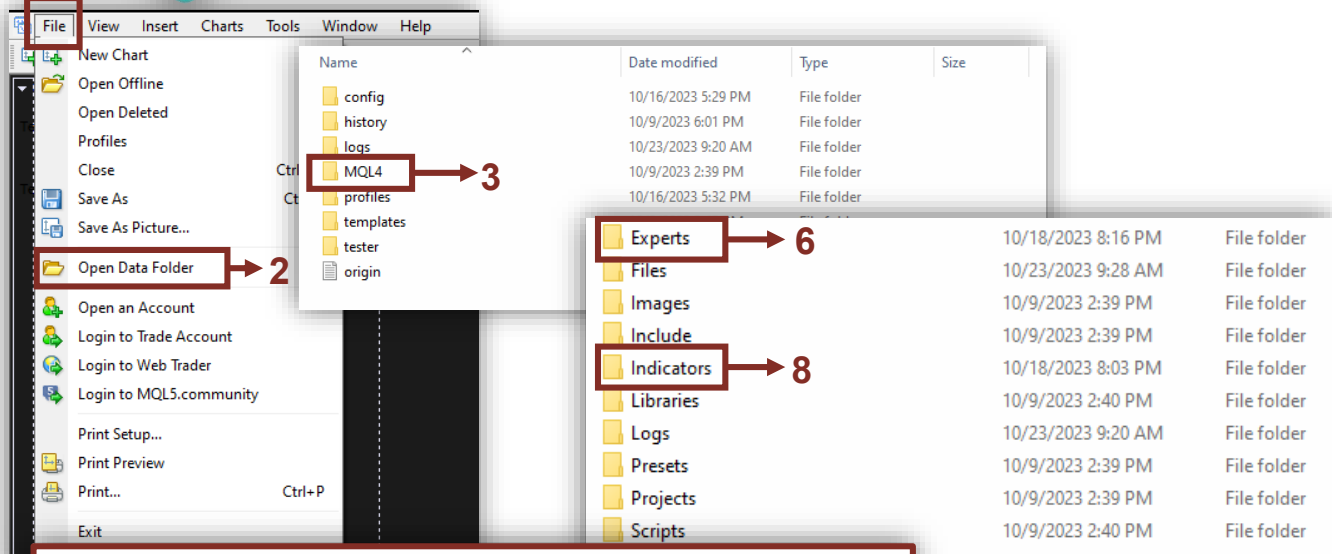

1. در نرم افزار Mete trader وارد بخش File شوید
2. بر روی گزینه Open Data Folder کلیک کنید
3. در پنجره باز شده وارد فایل MQL4/MQL5 شوید
4. فایل زیپ دانلود شده را باز کرده
5. محتوای فایل Experts را کپی کنید
6. محتوا را در داخل فایل Experts نرم افزار Mete trader بارگزاری کنید
7. محتوای فایل Indicators را کپی کنید
8. محتوا را در داخل فایل Indicators نرم افزار Mete trader بارگزاری کنید
9. در بخش Navigator نرم افزار Meta Trader در زیرشاخه Expert Advisors ربات دیده خواهد شد. ربات را برای اجرا بر روی چارت بیاندازید

Expert - Diba Pro Trader Assistant v2_6_6_3

Variable	Value
Your_Registered_Email	aaaaaaa@bbbb.com
Add_Offset_to	Both
Add_Offset_Amount	1
Add_Spread	None_
AutoCancel_OnPending_SL	true
MaxSpread	80.0
RPT_Add_Broker_Commission_1Lot	0.0

Options

Server Charts Objects Trade Expert Advisors Notifications Email FTP Events Community

Allow automated trading

Disable automated trading when the account has been changed

Disable automated trading when the profile has been changed

Disable automated trading when the charts symbol or period has been changed

Allow DLL imports (potentially dangerous, enable only for trusted applications)

Allow WebRequest for listed URL:

+ add new URL like 'https://www.mql5.com'

Expert - Diba Pro Trader Assistant v2_6_6_3

Common

Long & Short positions

Enable alerts

Disable alert once hit

Live Trading

Allow live trading

Safety

Allow DLL imports

Allow import of external experts

Allow modification of Signals settings

AutoTrading

Diba Pro Trader Assistant v2_6_6_3

1. قبل از اجرای ربات از منوی Tools / گزینه Option را انتخاب کنید
2. از بخش Expert Advisors دو گزینه Allow را فعال کنید
3. ربات رو روی چارت لود کنید
4. بعد از اجرا پنجره تنظیمات باز میشود وارد بخش Inputs شوید و در قسمت Your_Registered_Email آدرس ایمیلی که با آن در وب سایت عضو شدید را وارد نمایید
5. وارد بخش Common شوید و دو گزینه Allow Live Trading و Allow DLL فعال کنید
6. با کلیک بر روی دکمه OK پنجره را ببندید تا ربات اجرا شود
7. از منوها فعال بودن گزینه Auto trading نرم افزار Mete trader را کنترل کنید
8. در گوشه سمت راست بالای چارت اسم ربات + آدمک خندان ظاهر میشود که به نشانه فعالیت بدون ایراد ربات است. (اگر به هر دلیل اسم ربات هم وجود نداشت به این معنی هست که یک خطای پیش آمده و ربات خودش را از روی چارت پاک کرده میتوانید در این صورت با پشتیبانی تماس بگیرید و یا در تالار گفتگو پشتیبانی ربات دستیار وب سایت بررسی نمایید تا موارد مشابه را سریعتر رفع نمایید.)

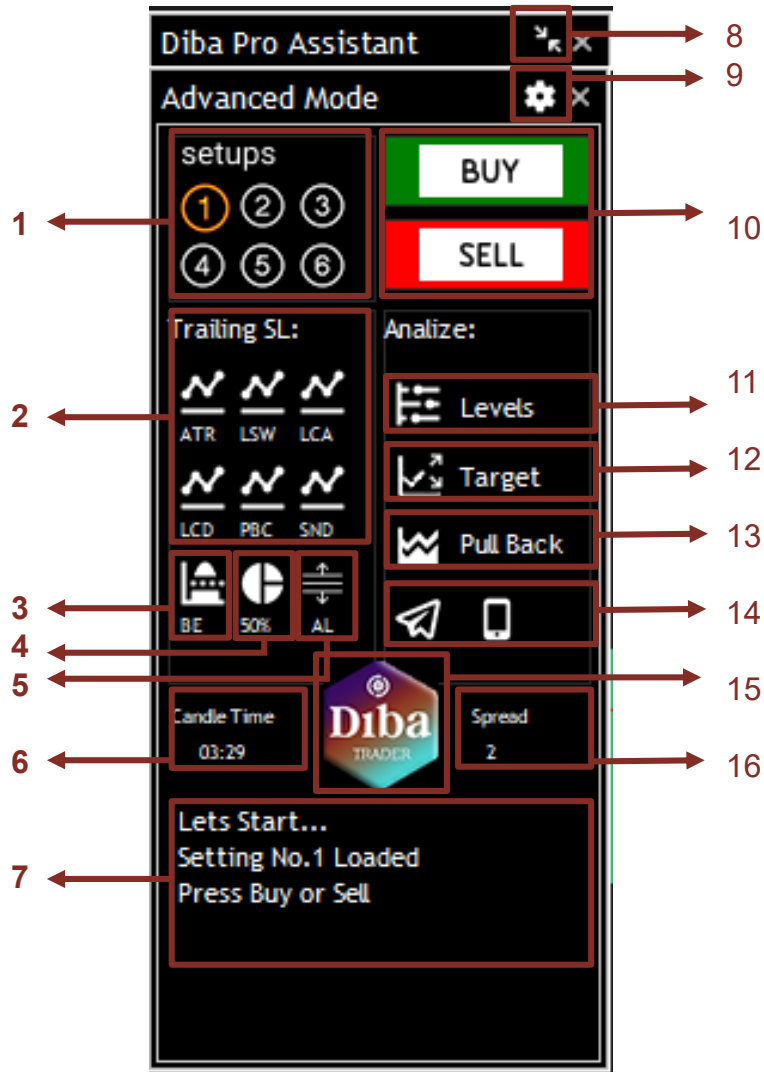

6. نمایش زمان اتمام کندل میباشد که 10 ثانیه اخر به تثبیت رنگ ان قرمز میشود.
7. فضای پیام های ربات دستیار برای کاربر
8. برای تغییر سایز منوی ربات دستیار هست که در سه حالت مود فشرده یا ادونس یا ساده
9. برای ورود به صفحه تنظیمات
10. دستور سفارش خرید یا فروش میتوانید با زدن کلید B یا S هم صادر نمایید
11. کمک آنالیز دستیار برای مشخص کردن سطوح مهم روی چارت (مناسب استراتژی های برگشتی)
12. کمک آنالیز دستیار برای مشخص کردن حرکتی قیمت نسبت به تایم فریم ها (مناسب هدف گذاری)
13. کمک آنالیز دستیار برای تشخیص انتهای اصلاح و گرفتن ادامه روند (مناسب استراتژی های ترندی)
14. کلید های ارسال نوتیفیکیشن برای ارسال پیام ها روی موبایل یا کانال تلگرام
15. برای ورود به صفحه کوچینگ دستیار جهت ارزیابی عملکرد معاملات
16. نمایش میزان اسپرد جاری روی نماد چارت

1. انتخاب شماره ستاپ معاملاتی دلخواه با زدن کلید های 1 الی 6
2. انتخاب نوع روش تریل کردن استاپ برای معاملات باز در سود
 - a. ATR جابجایی حد ضرر با توجه به میزان فاصله گام های حرکتی 2 ATR
 - b. LSW جابجایی حد ضرر با توجه به آخرین کف / سقف سوینگ نزدیک به جهت معامله
 - c. LCA جابجایی حد ضرر با توجه به آخرین کندل
 - d. LCD جابجایی حد ضرر با توجه به آخرین کندل هم جهت معامله
 - e. PBC جابجایی حد ضرر با توجه به آخرین کندل مخالف جهت معامله (پولبک کندلی)
 - f. SND جابجایی حد ضرر با توجه به محاسبه فاصله انحراف میانگ نمودار (مناسب روند های تند)
3. ریسک فری کردن (جابجایی حد ضرر به قیمت ورود معامله) زمان فعال شن با خط ابی AL
4. دستور بستن نصف حجم معامله در صورت رسیدن به خط ابی AL
5. خط ابی AL یا Active Line به منظور فعال سازی میباشد که با جابجایی آن. عبور قیمت از ان دستیار متوجه میشود که کی اقدام به تریل کردن یا بریک اون یا بستن نصف حجم معامله خواهد نمود.

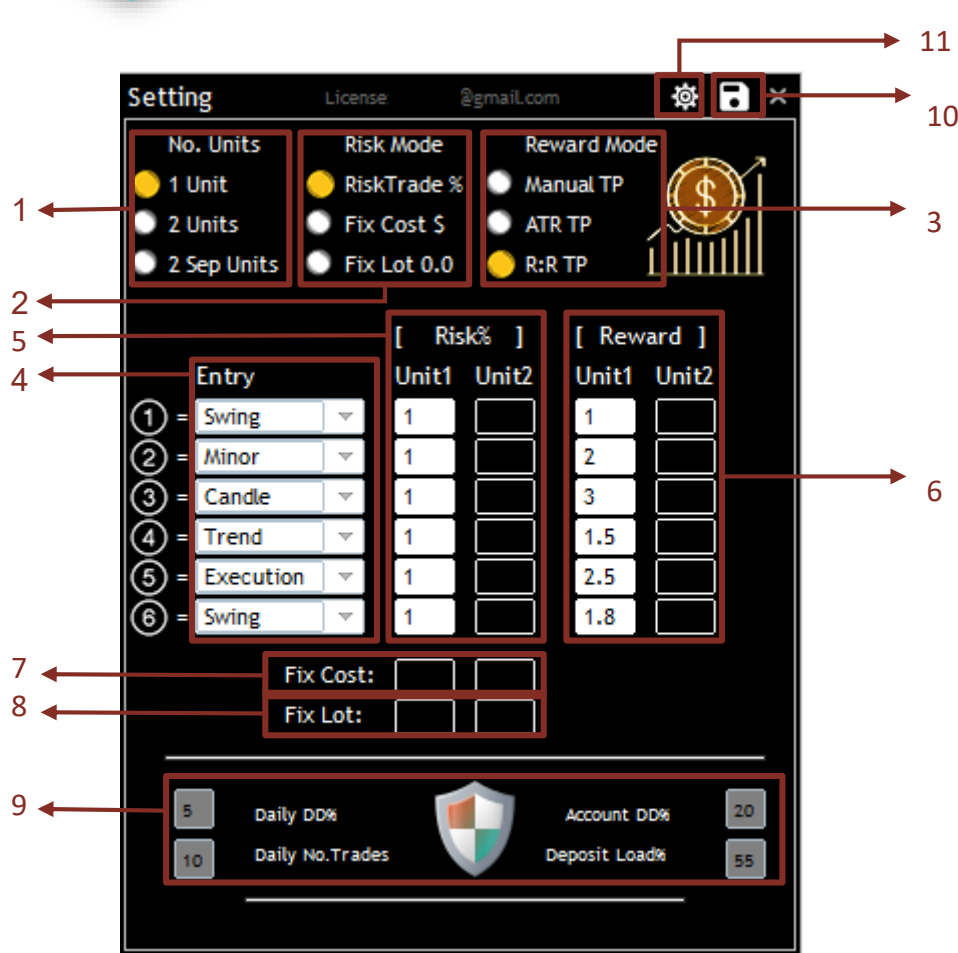

1. ستون ورود اعداد نسبت های ریوارد معاملات یا توان حرکتی ATR در صورت فعال شدن ATR TP / RR TP
2. Fxi Cost عدد میزان ضرر در هر معامله را که میخواهید دستیار براساس آن حجم معاملات را مشخص نمایید وارد کنید
3. Fxi Lot عدد میزان حجم در هر معامله را که میخواهد دستیار به صورت ثابت آن را استفاده نمایید را مشخص کنید
4. سپر محافظتی ربات دستیار میتواند با کلیک کردن فعال یا غیرفعال شوند. در صورت اینکه هر کدام از گزینه های مجاور سپر را فعال نمایید دستیار در طول معامله آنها را کنترل خواهد نمود و اگر از مرز مشخص شده رد شوند دستور بستن تمام معاملات باز صادر خواهد شد برای محافظت از ضرر بیشتر
5. Daily DD% حداکثر درصد افت سرمایه در طول روز
6. Draw Down را که میخواهد دستیار حفاظت نماید را مشخص میکنید
7. Daily No. Trades حد مرز تعداد معاملات که میتواند در روز داشته باشید را مشخص نمایید
8. Account DD% حداکثر درصد افت سرمایه که کل حساب از اولین روز میتواند تحمل نماید را مشخص میکنید
9. Deposit Load% حداکثر درصد سرمایه درگیر در معاملات باز را مشخص نمایید.
10. با ذخیر کردن تمامی تنظیمات به همراه آدرس ایمیل لایسنس شما در کامپیوتر ذخیره میگردد که در لود کردن بعدی ربات رو هر چارتی نیازی به وارد کردنشان نیست
11. برای ریسک کردن تمام تنظیمات و برگشت به حالت تنظیمات پیش فرض اولیه میباشد

1. Units برای معاملات چند بخشی
 - a. 1 Unit حالت تک معامله ای
 - b. 2 Units حالت دو بخشی معامله ولی با ورود و حد ضرر یکسان
 - c. 2 Sep Unit حالت دو بخشی ولی با ورود های متفاوت
2. Risk Mode برای تعیین حجم معاملات
 - a. RiskTrade% ریسک به ازای هر معامله
 - b. Fix Cost \$ با ریسک دلاری ثابت در معاملات (مثال با عدد 20 دلار یعنی دستیار میزان حجم در هر معامله جوری محاسبه منماید که ضرر کلی آن معامله بیش از 20 دلار نباشد)
 - c. Fix Lot 0.0 تعیین حجم ثابت بدون محاسبه ریسک
3. Reward Mode برای تعیین نوع حد سود معاملات
 - a. Manual TP تعیین حد سود به روش دستی
 - b. ATR TP تعیین حد سود به روش توان حرکتی قیمت در چارت
 - c. R:R تعیین حد سود براساس ریوارد (نسبتی از حد ضرر)
4. Entry تنظیم نوع ستاپ ورود که دستیار نسبت به آن خطوط را روی چارت جانمایی میکند
 - a. Swing براساس آخرین سوینگ
 - b. Minor بر اساس آخرین مینو (سوینگ کوچک)
 - c. Execution ورود فوری بدون استفاده از Pending
 - d. Trend ورود براساس لمس خط روند
 - e. Candle ورود براساس سقف یا کف آخرین کندل
5. Risk% ستون درصد ریسک در هر معامله که در صورت فعال شدن Risk Trade %

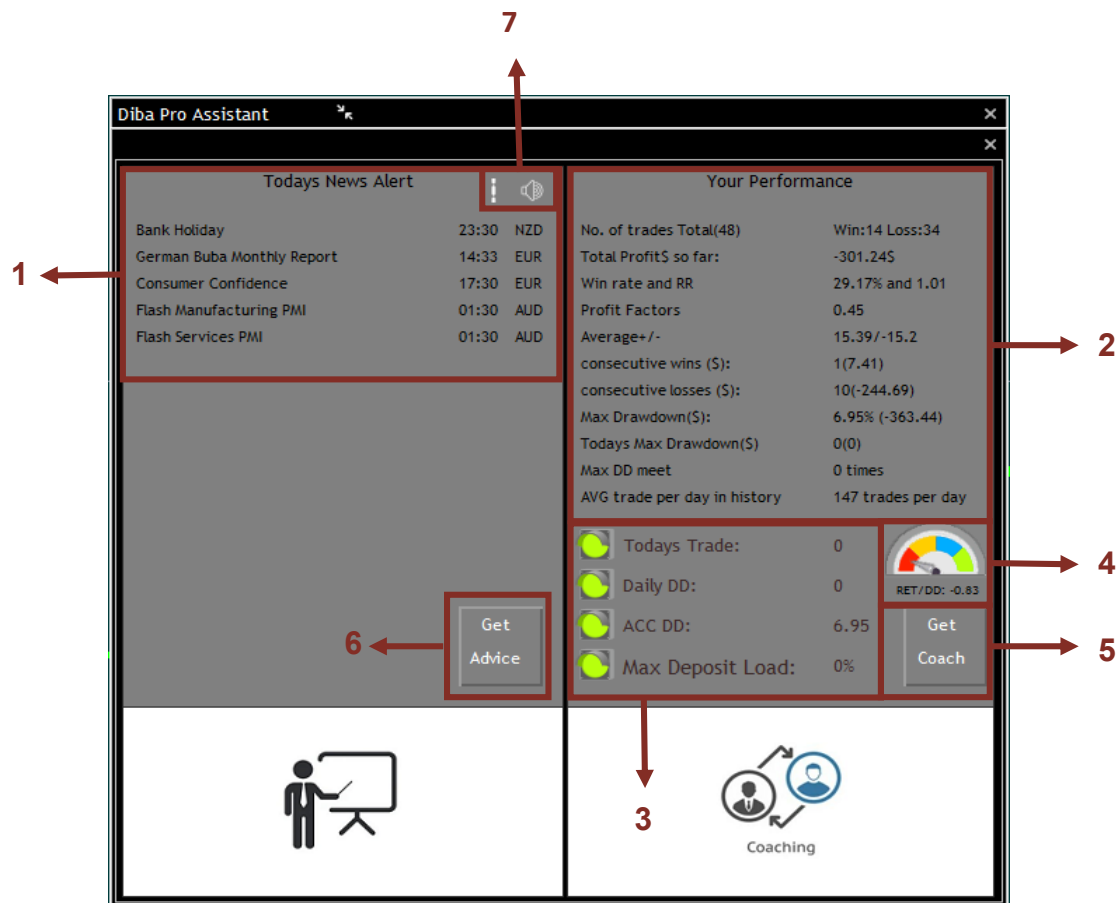

- 1:** 'Todays News Alert' section on the top left, listing news items like 'Bank Holiday', 'German Buba Monthly Report', etc.
- 2:** 'Your Performance' section on the top right, showing trading statistics such as 'No. of trades Total(48)', 'Total Profit\$ so far: -301.24\$', and 'Win rate and RR: 29.17% and 1.01'.
- 3:** 'Coaching' section at the bottom right, featuring a 'Coaching' icon and a 'Get Advice' button.
- 4:** A 'RET/DD: -0.83' gauge and a 'Get Coach' button.
- 5:** A 'Get Advice' button located in the bottom left area of the main content.
- 6:** A 'Get Advice' button located in the bottom left area of the main content.
- 7:** A small icon in the top right corner of the window.

1. Today's News Alert لیست خبرهای امروز را مشخص میکنید (درجه اهمیت متوسط و مهم میباشند)
2. Your Performance ارزیابی از معاملات شما براساس شاخص های عملکردی چراغ های ترافیک لایت مشخص کننده وضعیت شما باتوجه به پارامترهای مهم سپر دفاعی تغییر رنگ خواهند داد
3. درجه لایت RET /DD مشخص کننده میزان سودآوری معاملات شما باتوجه به میزان افت سرمایه ای که تحمل نموداید یکی از مهمترین پارامترهای مشخص کننده که استراتژی معاملاتی شما چقدر ارزنده میباشد
4. Get Coach در صورت قرمز شدن آن یعنی با توجه به عملکرد معاملاتی شما نیازمند کوچ انسانی خواهید داشت که میبایست با پشتیبانی تماس بگیرید
5. Get Advice پیشنهاد های دستیار جهت بهبود معاملات در زمینه های شاخص ارزیابی و مدیریت ریسک خواهد بود.
7. میتوانید پیام های هشدار اخبار نزدیک و انداختن خط اخبار روی چارت رو فعال یا غیرفعال نمایید

کلید ها که میانبر (افزایش سرعت کارایی)

کلید های میانبر دستیار جهت دسترسی سریع

کلید ها برای دستور ارسال سفارشات:

- اعداد 1 الی 6 دستور فراخوانی ستاپ دلخواه تنظیم شده
- S برای دستور فروش (با یکبار زدن دستور خطوط برای تنظیم ظاهر میشود و با زدن دوباره ان سفارش ارسال میشود)
- B برای دستور خرید (با یکبار زدن دستور خطوط برای تنظیم ظاهر میشود و با زدن دوباره ان سفارش ارسال میشود)
- Space برای ارسال معامله

کلید ها برای سایر دستورات :

- X برای بستن معاملات که در اون تایم فریم گرفتید
- Q برای بستن تمام معاملات باز
- C برای پاک کردن سابق قیمتی روی چارت
- M برای تغییر اندازی منوی ربات دستیار در سه حالت
- A برای ورود به صفحه تنظیمات
- H برای ورود به صفحه کوچینگ و ارزیابی عملکرد
- U برای ظاهر شدن باکس های هایلات جهت کشیدن سطوح دستی روی چارت
- ESC برای خروج از آخرین دستور

کلید ها برای استفاده از کمک آنالیز دستیار:

- L نشان دادن لول های مهم
- P نشان دادن جهت استراتژی پول بک
- T نشان دادن تارگیت های قیمتی پیش رو

ربات دستیار دیبا

اتاق گفتگوی ایده ها و پرسش و پاسخ و پشتیبانی ربات دستیار

اتاق گفتگوی ایده‌های جدید ربات دستیار

نصب و راه اندازی و تنظیمات ستاپ ها

3 ماه، 3 هفته ها پیش

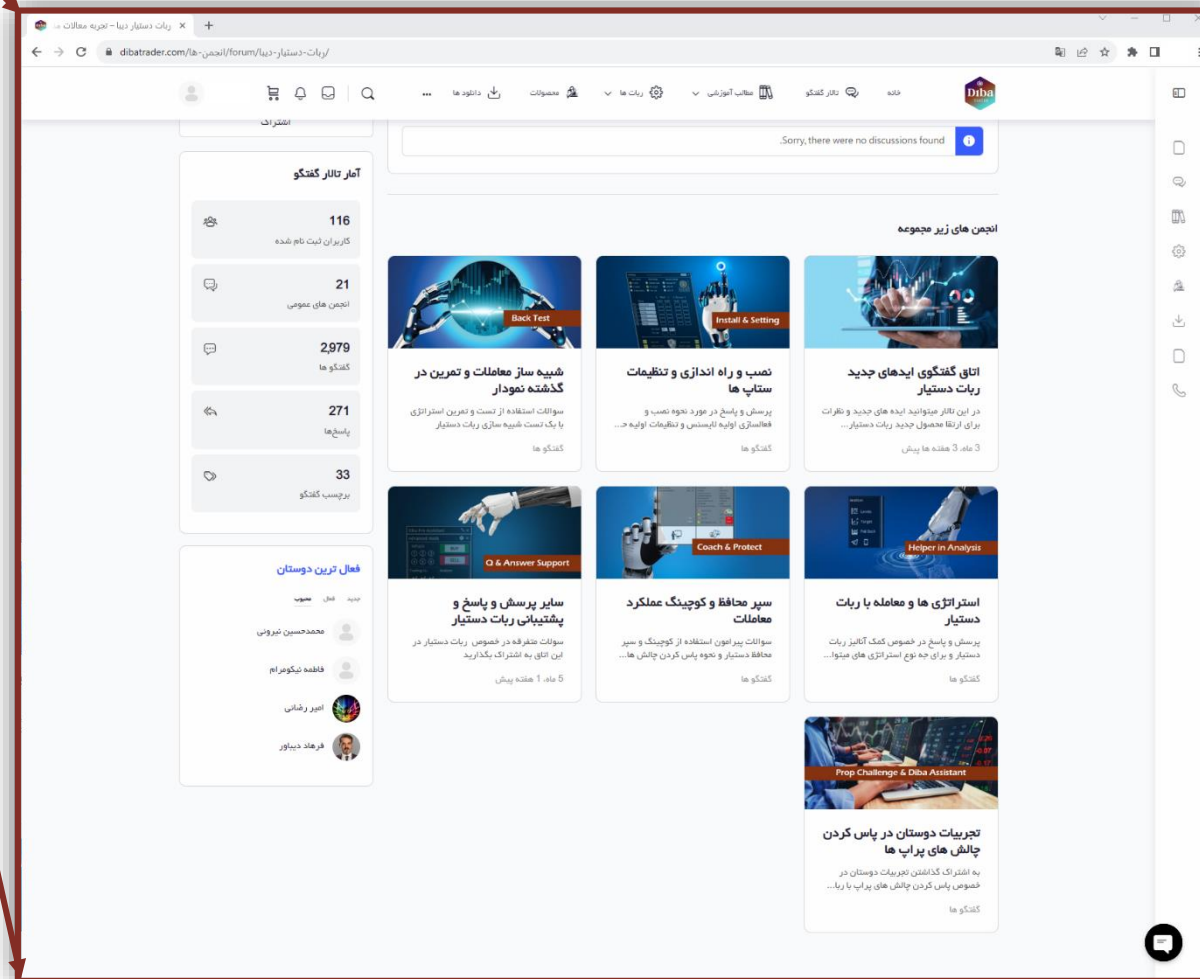

- اتاق گفتگو جدید ربات دستیار** (New Diba Bot Chat Room) - 3 months, 3 weeks ago
- نصب و راه اندازی و تنظیمات ستاپ ها** (Installation and Setup) - 3 weeks ago
- شبهه ساز معاملات و تمرین در گذشته نمودار** (Trade Simulator and Past Chart Practice) - 3 weeks ago
- اتاق گفتگوی ایده‌های جدید ربات دستیار** (New Diba Bot Chat Room) - 3 months, 3 weeks ago
- استراتژی ها و معامله با ربات دستیار** (Trading Strategies and Bot Trading) - 3 weeks ago
- سپر محافظ و کوچینگ عملکرد معاملات** (Trade Protection and Coaching) - 3 weeks ago
- تجربیات دوستان در پاس کردن چالش های پراپ ها** (Friends' Experiences with Prop Challenges) - 3 weeks ago

On the left sidebar, there are statistics for the forum:

- آمار تالار گفتگو (Forum Statistics): 116 کاربران ثبت نام شده (116 registered users), 21 انجمن های عمومی (21 public forums), 2,979 گفتگو ها (2,979 discussions), 271 پاسخ ها (271 replies), 33 پرسش گفتگو (33 Q&A).
- فعال ترین دوستان (Active Friends): محمدحسین ترویسی, فاطمه بیگومرام, امیر رشاش, فرهاد دیباور.

شما میتوانید برای مطرح کردن سوالات و پشتیبانی با ورود به سایت www.dibatrader.com در بخش تالار گفتگو وارد تالار ربات دستیار دیبا استفاده نمایید و همچنین به سوالات و نظرات و ایده های پاسخهایی داده شده توسط دوستان همراه خود را دسترسی داشته باشید.

با همراهی یک دستیار خوب کیفیت معاملات خود را ارتقا دهید

فرهاد دیباور اولین مبتکر ربات دستیار در ایران

- ✓ معامله گر و استراتژیست ربات های معامله گر
- ✓ پژوهشگر معاملات HFT
- ✓ معامله گر در بازار های مالی از سال 2005
- ✓ مهندس شبکه و پایگاه داده از مایکروسافت امریکا
- ✓ متخصص هجینگ و کنترل ریسک در بازار های کالا
- ✓ مدرس مدیریت ریسک و سرمایه در بازار های مالی

“ابزار و ربات ها در خدمت معامله گر هستند نه جایگزین آن به شرط این در جای درست استفاده شوند”

 www.dibatrader.com

 [diba_trader](https://www.instagram.com/diba_trader)

 [@diba_trader](https://twitter.com/diba_trader)

